



STAR web

*Sportello Telematico Artigiani
e Registro Imprese*

[Lodi, 8 aprile 2009]



STARweb

un nuovo servizio

STARweb: Sportello Telematico Albo artigiani e Registro imprese

E' un **nuovo servizio**, analogo a FedraPlus+Comunica, per la definizione e l'invio di **pratiche telematiche** al Registro Imprese e all'Albo Imprese Artigiane.



E' messo a disposizione dalle **CCIAA** alle **Associazioni di Categoria** e a tutti gli intermediari in genere.



Nasce a novembre 2007 come **Sportello Telematico Artigiani** per iniziativa delle CCIAA di **Venezia** e **Roma**. Da maggio 2008 viene utilizzato anche dalle CCIAA di **Treviso** e **Reggio Emilia**.



E' un'applicazione **web** accessibile da **Internet** dagli utenti **Telemaco** per definire e inviare pratiche telematiche di denuncia di iscrizione, modifica, cancellazione all'**Albo Imprese Artigiane**. Naturalmente le pratiche di denuncia valgono anche ai fini del **Registro Imprese**.



La denuncia all'Albo delle Imprese Artigiane rientra, a tutti gli effetti, negli adempimenti che un'impresa può e deve espletare con una "**Comunicazione unica**" al Registro delle Imprese.

Una comunicazione che deve essere **telematica per tutte le imprese** (comprese le ditte individuali) e deve includere tutte le denunce fiscali, previdenziali e assicurative necessarie.

La pratica artigiana (e non) deve essere costruita rispettando **le regole tecniche del Decreto 6 febbraio 2008 del Ministero dello Sviluppo Economico.**

Dal 26 settembre 2008 con **STARweb** le pratiche telematiche artigiane sono costruite secondo le specifiche definite dalla "**Comunicazione Unica**".





Riuscire a definire delle **regole** precise per formulare e costruire una pratica telematica artigiana è stato il primo passo essenziale per l'adozione di una versione regionale di **STARweb**.
Per ogni adempimento da denunciare all'A.I.A. va trovato il modello base RI e i modelli secondari ...



In Veneto e Lombardia sono state individuate le **corrispondenze** dei **dati** richiesti nella modulistica cartacea in uso nelle singole province della regione per le denunce all'A.I.A. con i dati presenti nei riquadri dei **moduli elettronici Registro Imprese versione 6.0**



Il Decreto MSE del 6 febbraio 2008 propone un modello elettronico "**Intercalare AA**" con solo due riquadri: generalità e sede dell'attività artigiana ...

La successiva **Circolare MSE del 8 febbraio 2008** specifica chiaramente che *"l'utilizzo del modulo per comunicare dati all'Albo provinciale delle Imprese Artigiane o agli Enti previdenziali ed assicurativi, saranno fornite dalle Camere di Commercio o dai loro Enti rappresentativi, previo accordo con le Regioni o con gli Enti da queste dipendenti, ovvero con gli Enti previdenziali ed assicurativi, ai sensi della normativa vigente."*

In pratica è possibile definire nel modello elettronico "**Intercalare AA**" **nuovi riquadri** per trattare i dati specifici "artigiani" validi a livello **regionale**.

In **STARweb** sono già trattati tutti i precedenti riquadri presenti nell'intercalare AA: attività, maestranze, macchinari, cancellazione...



Da metà **marzo 2009 STARweb** estende le sue funzionalità, consentendo di definire e inviare al solo **Registro Imprese** le pratiche telematiche relative a **piccole imprese** non artigiane ma operanti nel settore del **commercio, terziario e turismo.**



Si tratta di Comunicazioni al Registro Imprese di:

- **iscrizione** imprese individuali con o senza inizio attività
- **inizio attività** per imprese individuali e società
- **variazione** dati (esclusi i dati legali delle società)
- **cessazione** attività
- **cancellazione** imprese individuali



di tipo **tecnologico**, perché non è più un'applicazione residente sulla stazione dell'utente, ma risiede sui sistemi centrali di Infocamere a cui **si accede da Internet tramite browser** per caricare i dati e gli allegati delle pratiche.

di tipo **operativo** perché aiuta l'utente a definire la pratica di denuncia tramite semplici pagine web di inserimento dati, e quindi **senza richiedere** particolari **conoscenze** di modulistica elettronica e di scelta di **specifici modelli Registro Imprese**.

di tipo **concettuale**, in quanto la pratica viene costruita in ottica **Albo Artigiani** oppure **Registro Imprese**, effettuando una serie di controlli incrociati con i dati registrati nei due archivi camerali.



- **hardware:** **PC**, scanner



- **software:**

- **Browser** (Explorer o FireFox),
- Dike (se in possesso di smart-card),
- AcrobatReader



- Titolarità di **Firma Digitale**
(tramite Smartcard o Businesskey)



- Collegamento a **Internet**
- Casella di **posta elettronica** (certificata)



- Abilitazione all'uso di **Telemaco** per il deposito pratiche



tramite browser (Explorer o FireFox) all'URL

<http://starweb.infocamere.it>

fornendo userid e password **Telemaco**

 **STAR web**
*Sportello Telematico Artigiani
e Registro Imprese*

User-id

Password

Digitare User-id e Password



A seconda se il soggetto impresa è artigiano o meno, si seleziona da uno dei due menu a sinistra il tipo di pratica:

- 1. iscrizione, modifica o cancellazione dall'Albo Artigiani** (valida anche per il Registro Imprese);
- 2. iscrizione, inizio attività, variazione, cessazione o cancellazione dal Registro Imprese.**

The screenshot shows the STARweb interface. At the top left is the STARweb logo and the text 'STARweb'. Below it, the user is logged in as 'Utente connesso: YYI0570'. The main navigation menu on the left is divided into three sections: 'Pratica Albo Artigiani' (with sub-items: Iscrizione, Modifica, Cancellazione), 'Pratica Registro Imprese' (with sub-items: Iscrizione, Inizio attivita', Variazione, Cessazione, Cancellazione), and 'Cerca pratica' (with sub-items: Aperte, Inviata). A red arrow points from the text 'Imprese artigiane' to the 'Pratica Albo Artigiani' section. Another red arrow points from the text 'Piccole Imprese' to the 'Pratica Registro Imprese' section. On the right side of the screenshot, there is a list of practices with their respective details, including 'Intermediario Infocamera - F', 'iti del D', 'omandi', 'Jò esse', and 'i modal'. At the bottom of the screenshot, there is a navigation bar with '<< pagina 11 >>'.

Imprese artigiane: le pagine web sono state progettate seguendo la traccia della precedente modulistica cartacea artigiana.

Piccole Imprese: le pagine web sono state progettate secondo i modelli I1, I2, UL, S5, intercalare P.

1. Compilazione della pratica per l'Albo Imprese Artigiane e per il Registro delle Imprese;
2. Eventuale completamento allegando i moduli Agenzia delle Entrate ed INAIL;
3. Firma digitale della Distinta di Comunicazione Unica;
4. Indicazione degli importi di bollo e dei diritti di segreteria da applicare;
5. Invio al Registro delle Imprese.

**Pratica Albo Artigiani**

- :: Iscrizione
- :: Modifica
- :: Cancellazione

Pratica Registro Imprese

- :: Iscrizione
- :: Inizio attivita'
- :: Variazione
- :: Cessazione
- :: Cancellazione

Cerca pratica

- :: Aperte
- :: Inviata

Pratica di Modifica

Camera di Commercio Destinataria

Provincia:

Dati eventuale iscrizione al Registro Imprese

CCIAA Sede: N°REA Sede: Codice Fiscale: CCIAA A.A.: N°A.A.: Denominazione: Natura Giuridica:

Sede Legale dell'Impresa

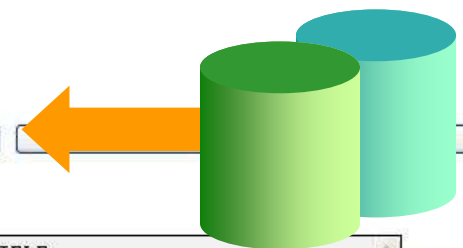
Provincia: Comune: Indirizzo: 

- Collegamento** con il **Registro Imprese** e con l' **Albo Artigiani** per:
1. verificare la posizione dell'impresa (iscritta/non iscritta AIA/RI)
 2. acquisire i dati già registrati nel RI sulle pagine web



STAR web Intermediario Infocamere

Utente connesso: **YYI0570** ? | Help Decodifiche | Help OnLine | Home | AI

Pratica Albo Artigiani
:: Iscrizione
:: Modifica
:: Cancellazione

Pratica Registro Imprese
:: Iscrizione
:: Inizio attivita'
:: Variazione
:: Cessazione
:: Cancellazione

Cerca pratica
:: Aperte
:: Inviata

Pratica: #22302539/6927

Pratica di iscrizione **Impresa Individuale**

Dati anagrafici Titolare | Dati dell'Impresa | Attivita' esercitata |

Dati Anagrafici del Titolare

Codice Fiscale: *	<input type="text" value="GVNRTI61H60L736Z"/>	<input type="button" value="Controlla Dati Persona"/>
Cognome: *	<input type="text" value="GIOVANNINI"/>	
Nome: *	<input type="text" value="RITA"/>	
Data di Nascita: *	<input type="text" value="20/06/1961"/>	
Cittadinanza: *	<input type="text" value="I"/> <input type="text" value="ITALIA"/>	
Permesso di Soggiorno: *	<input type="text" value=""/>	<input type="text" value="-- Lista motivazioni --"/>
Sesso: *	<input type="text" value="F"/>	

Collegamento con Registro Imprese, QUORUM e Previdenza artigiana per sapere se la persona:

1. è Titolare di altra impresa
2. è Socio in altra società (di persone o capitali)
3. è Collaboratore familiare in un'altra impresa artigiana
4. ha altre cariche o qualifiche presso altre imprese



Modello base in **Iscrizione**

1. I1 se l'impresa individuale non è iscritta al RI
2. I2 se è impresa individuale già iscritta in provincia
3. S5 se è Società di persone o SRL (deve essere già iscritta al R.I.)
4. UL se è iscritta in altra provincia (Lazio e Lombardia escludono questo caso)

Modello base in **Modifica**

1. I2 se è impresa individuale con sede in provincia
2. S5 se è Società di persone o SRL iscritta in provincia
3. UL se riguarda unità locali in provincia (o se la sede è fuori provincia)
4. Intercalare P: per soci lavoranti e loro collaboratori familiari

Modello base in **Cancellazione**

1. I2 se è impresa individuale già iscritta in provincia
2. S5 se è Società di persone o SRL già iscritta in provincia
3. UL se è iscritta in altra provincia (Lazio e Lombardia escludono questo caso)

E' sempre allegato l'intercalare AA



Si seguono le tipologie previste per la **Comunicazione Unica**:

- 1) **Iscrizione** impresa individuale **con immediato inizio attività** economica (SOLO imprese individuali tramite I1)
- 2) **Iscrizione** impresa individuale **senza immediato inizio attività** economica (SOLO imprese individuali tramite I1)
- 3) **Inizio attività** (imprese individuali tramite I2 e società tramite S5)
- 4) **Variazioni** (imprese individuali tramite I2, UL e società limitatamente a S5,UL, intercalare P per resp. tecnici, coll. familiari)
- 5) **Cessazione attività** (SOLO società tramite S5)
- 6) **Cancellazione** dal Registro Imprese (SOLO imprese individuali tramite I2).

Nella definizione delle pagine web è stata posta particolare attenzione alle **imprese "commerciali"**, cioè alle imprese operanti nel settore del **commercio, terziario e turismo**.

Sono quindi trattate le nuove sezioni AC/INPS dei modelli I1, I2 e intercalare P.



in formato **TIF** o **PDF** (eventualmente già **firmati**)

- Documento di identità
- Procura
- Permesso di soggiorno
- Modelli DIA ...

Pratica Albo Artigiani

- :: Iscrizione
- :: Modifica
- :: Cancellazione

Pratica Registro Imprese

- :: Iscrizione
- :: Inizio attivita'
- :: Variazione
- :: Cessazione
- :: Cancellazione

Cerca pratica

- :: Aperte
- :: Inviata

Dettaglio pratica

[Annulla](#) | [Dati Pratica](#) | [Allega](#) | [Firma](#) |

La pratica e' nello stato di lavorazione **APERTA**.
Per modificare i dati selezionare "**Dati Pratica**", per allegare documenti selezionare "**Allega**".

Scheda dettaglio della pratica: 22302539

CCIAA Destinataria: VENEZIA (VE)
Denominazione: PROVA ARTIGIANA

Codice Fiscale: GVNRTI61H60L736Z

CREATA in data 23/02/2009

Stato: APERTA dal 06/03/2009

Ufficio: ALBO ARTIGIANI

Lista Allegati Registro Imprese:

Tipo	Data documento	Descrizione
DOCUMENTO DI RICONOSCIMENTO	06/03/2009	DOCUMENTO DI RICONC
DICHIARAZIONE SOSTITUTIVA	06/03/2009	DICHIARAZIONE SOSTI

E' possibile integrare la pratica allegando anche documenti delle Entrate e INAIL.
Per preparare i moduli in formato elettronico utilizzare attualmente il software di compilazione scaricabile gratuitamente.

Lista Allegati Comunicazione Unica:

Tipo	Data documento	Descrizione
------	----------------	-------------

Agenzia Entrate [Scarica il software per la compilazione della modulistica Agenzia delle Entrate](#)





☐ Cessazione
☐ Cancellazione

Cerca pratica
☐ Aperte
☐ Inviato

CCIAA Destinataria: VENEZIA (VE)
Denominazione: PROVA ARTIGIANA
Codice Fiscale: GVNRTI61H60L736Z
CREATA in data 23/02/2009
Stato: APERTA dal 06/03/2009
Ufficio: ALBO ARTIGIANI

Lista Allegati Registro Imprese:

Tipo	Data documento	Descrizione
➤ DOCUMENTO DI RICONOSCIMENTO	06/03/2009	DOCUMENTO DI RICONOSCIMENTO
➤ DICHIARAZIONE SOSTITUTIVA	06/03/2009	DICHIARAZIONE SOSTITUTIVA

E' possibile integrare la pratica allegando anche i moduli Agenzia delle Entrate e INAIL.
Per preparare i moduli in formato elettronico utilizzare eventualmente il software di compilazione scaricandolo gratuitamente dai link indicati.

Lista Allegati Comunicazione Unica:

Tipo	Data documento	Descrizione
➤ DISTINTA AGENZIA ENTRATE	06/03/2009	DISTINTA_AE
➤ FILE DATI AGENZIA ENTRATE	06/03/2009	DATI_AE
➤ DISTINTA INAIL	06/03/2009	DISTINTA_INAIL
➤ FILE DATI INAIL	06/03/2009	DATI_INAIL

Agenzia Entrate [Scarica il software per la compilazione della modulistica Agenzia delle Entrate](#)
Attenzione: al momento è possibile inoltrare all'INAIL solo comunicazioni di adempimenti di iscrizione
INAIL [Scarica il software per la compilazione della modulistica INAIL](#)

Al termine firmare la pratica selezionando "Firma".

E' possibile **integrare** la pratica allegando i moduli per la **denuncia all'Agenzia delle Entrate e/o all' INAIL**.

Per preparare i moduli in formato elettronico si utilizzano software di compilazione scaricabili gratuitamente dai *link* indicati. E' necessario avere installato Java Runtime 1.4.2 o superiore.



La pratica, prima di essere inviata, **viene trasformata in formato elettronico**, composta da un modello base R.I. (I1, I2, S5, UL, P) e da modelli secondari (UL, P, XX, RP).

I **modelli sono scelti automaticamente** in base alla tipologia di impresa e di domanda e ai dati inseriti nelle pagine web.

Alle pratiche **artigiane** viene **sempre allegato il modello Intercalare AA**, che è stato "esteso" con l'aggiunta di nuovi riquadri.



Per ogni pratica telematica artigiana viene generata la **Distinta di Comunicazione Unica** composta da:

1. prima pagina di "**copertina**" con le informazioni generali riguardanti la pratica, l'impresa, l'intermediario, l'oggetto della comunicazione e gli enti destinatari
2. l'eventuale **richiesta** di attivazione di **casella di posta certificata** alla Camera di Commercio
3. la **Distinta Registro Imprese** con la "**Visura a quadri**" che riporta i dati della modulistica R.I.
4. le eventuali **Distinte** destinate agli **altri Enti** (Agenzia Entrate, INAIL) che non sono state firmate digitalmente



Camera di commercio Ufficio del Registro delle Imprese
Comunicazione unica per la nascita d'impresa (art.9 D.L. 7/2007)

valida anche per

Versione: 1.0

1. Ufficio Registro Imprese destinatario
Sede prevista dall'Ufficio Registro Imprese:

2. Informazioni anagrafiche dell'impresa che invia la comunicazione
Denominazione:
Codice Fiscale: Provincia sede:

3. Oggetto della comunicazione (ad esempio: scopo della comunicazione)
Attrezzamento: Nuova impresa con intermedio nato da estrazione (Comunicazione per atti di atti) Lista Destinatari: Agenzia Entrate
Qualifica sulla base della impresa se con intermedio nato da estrazione RAI
Iniziativa di cui l'impresa già iscritta al Registro Imprese RIS
Versione: Registro Imprese
Data di nascita di Impresa del Registro Imprese

Codice postale:

4. Estremi del dichiarante (titolare, legale rappresentante, notaio, intermediario, delegato)
Cognome: Nome:
Qualifica: Cod. fiscale:
Indirizzo email o PEC: Telefono:

5. Dominio elettronico (posta Elettronica Certificata) dell'Impresa dove notificare le ricevute previste
Dominio di Posta Elettronica Certificata dell'Impresa:
 Richiedo di utilizzare un indirizzo di Posta Elettronica Certificata per l'impresa? Email per la notifica dell'iscrizione PEC:

6. Elenco dei documenti informativi allegati

Nome file allegato	Ente destinatario
A030424_OIA.PDF.P7M	Agenzia Entrate
A030424_OIA.PDF.P7M	Registro Imprese
A030424_OIA.PDF.P7M	RAI

Firma della distinta



Tre semplici passi

1. Download *distinta.CUI.PDF*
2. Firma digitale
3. Upload *distinta.CUI.PDF.P7M*



Dettaglio pratica

Annulla | Distinta | **Invia a Telemaco** | Nuovo Scarico |

La pratica e' nello stato di lavorazione **PRONTA PER L'INVIO** : per inviarla e' sufficiente selezionare "**Invia a Telemaco**"

Scheda dettaglio della pratica: 929M5507

Denominazione: PROVA ISCRIZIONE DITTA INDIVIDUALE

Codice Fiscale: GVNRTI61H60L736Z

APERTA **in data** 29/09/2008

Stato: PRONTA PER L'INVIO **dal** 20/10/2008



Spedizione WebTelemaco



Gestione con gli strumenti
di back-office camerale



profilazione orizzontale: l'utente può visualizzare e manipolare solo le pratiche che appartengono al proprio "account"

STARweb

connesso: **YYI0570** ? | Help Decodifiche | Help OnLine | Home | Altra regione

Albo Artigiani
 rizzazione
 difica
 ncellazione

Registro Imprese
 rizzazione
 zio attivita'
 rizzazione
 ssazione
 ncellazione

pratica
 erte
 riate

Aperte

Ricerca Pratica

Filtra per: --- nessun filtro ---

Lista Pratiche:

<u>Stato</u>	<u>Prov</u>	<u>Codice Pratica</u>	<u>Ufficio</u>	<u>Codice Fiscale</u>	<u>Denominazione</u>	<u>Tipo Pratica</u>	<u>Natura Giuridica</u>	<u>Creata il</u>	<u>Creata da</u>
APERTA	VE	22302539	ALBO ARTIGIANI	GVNRTI61H60L736Z	PROVA ARTIGIANA	ISCRIZIONE	INDIVIDUALE	23/02/2009	YYI0570
APERTA	VE	304Q3152	REGISTRO IMPRESE	VLPCST67H62L736X	VOLPA CRISTINA	INIZIO ATTIVITA'	INDIVIDUALE	04/03/2009	YYI0570
APERTA	VE	225R4130	ALBO ARTIGIANI	MRRDNL69H09L736D	OFFICINA CENTRALE DI MURARO DANIELE	MODIFICA	INDIVIDUALE	25/02/2009	YYI0570
APERTA	VE	223P3757	ALBO ARTIGIANI	CNVMRS60S58F241B	CONVENTO MARISA	CANCELLAZIONE	INDIVIDUALE	23/02/2009	YYI0570
APERTA	VE	223P3657	ALBO ARTIGIANI	FGHRR71T09F130M	IMPRESA EDILE FIGHERA ROBERTO	CANCELLAZIONE	INDIVIDUALE	23/02/2009	YYI0570
APERTA	VE	223P3520	ALBO ARTIGIANI	MRRDNL69H09L736D	OFFICINA CENTRALE DI MURARO DANIELE	MODIFICA	INDIVIDUALE	23/02/2009	YYI0570

- Lista pratiche "in corso": aperte, firmate, pronte per l'invio
- Lista pratiche inviate alla CCIAA (fino a 60 gg)
- **Filtri** di ricerca: utente, impresa, codice, ...
- Dettaglio singola pratica
- Funzione "**nuovo scarico**" per riaprire una pratica
- Funzione "**associa protocollo**" per integrare una pratica già inviata

CCIAA "pioniere":

da novembre 2007 dalle CCIAA di **Venezia** e **Roma**, da maggio 2008 da **Treviso**, da ottobre 2008 da **Reggio Emilia**.



Adesioni **Regionali**:

Veneto, Lombardia, Emilia Romagna, Piemonte, Friuli-Venezia Giulia;

in valutazione Marche, Puglia, Umbria, Liguria, Toscana.



Altre **CCIAA**: **Trento, Napoli.**



Numero di pratiche inviate: 1.836,
di cui **800** a Roma, **424** a Venezia, **359** a Treviso, **164** a Reggio Emilia...

Le altre 89 sono giunte nelle ultime CCIAA attivate: Vicenza, Ravenna, Udine, Brescia, Asti, Milano, Parma, Monza, Trieste, Trento, Napoli.

Utenti abilitati: 7.209

Attualmente sono abilitate circa 50 associazioni di categoria in Veneto, tutti gli utenti TelemacoPay di Venezia, circa 100 intermediari, divisi tra associazioni e studi, a Roma.

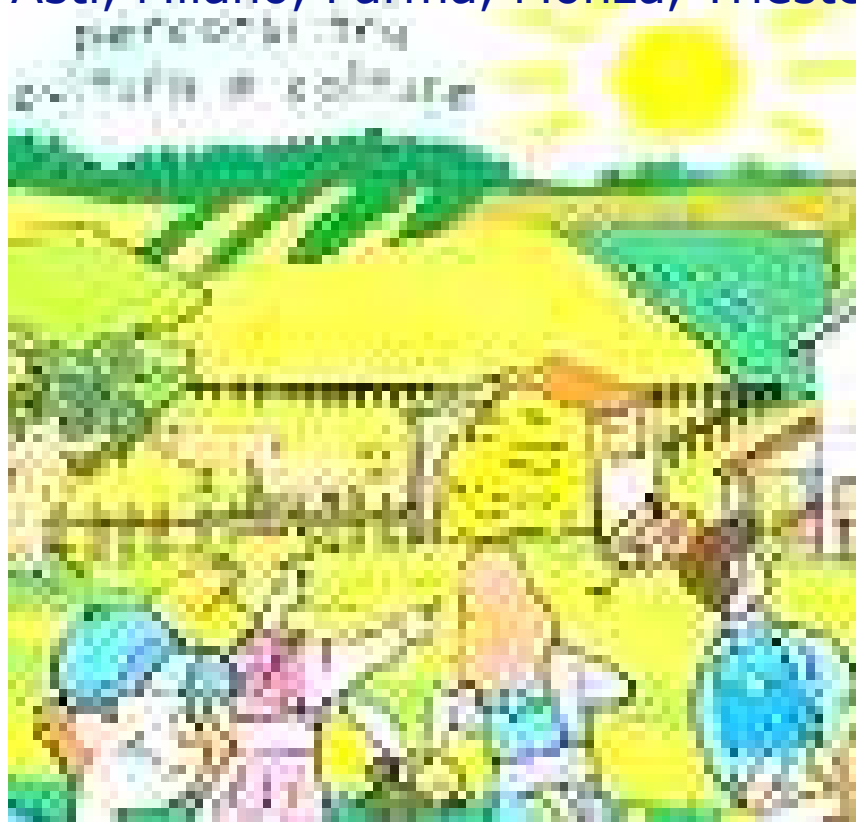



Pratiche per **imprese** nel settore **dell'agricoltura**, aggiungendo i 3 riquadri specifici presenti nei modelli base I1, I2, S5.

Nuove versioni **regionali** di **STARweb**, limitatamente alle pratiche telematiche **artigiane**.

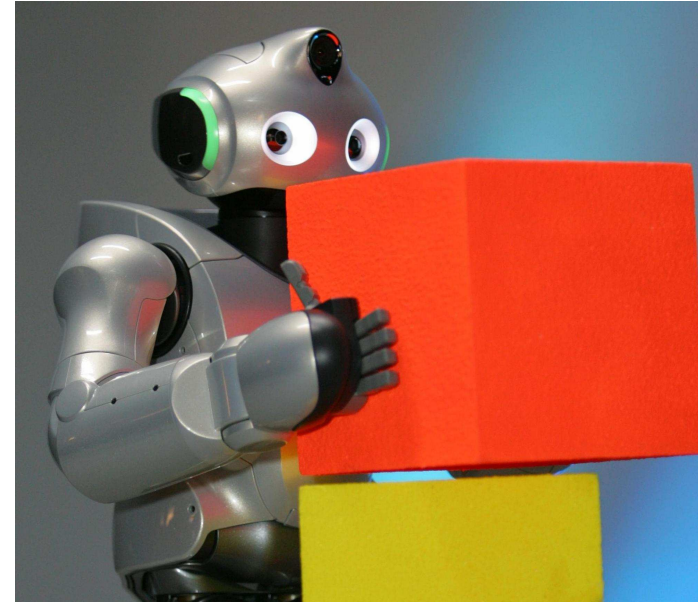

Integrazione modulistica degli altri Enti centrali:

- Agenzia delle Entrate (come il Client Semplificato),
- INPS e INAIL (sostituendo l'attuale java webstart con pagine web)



FINE

Grazie per l'attenzione!